Morgen kommt der Weihnachtsmann

Bearb.: Rainer Thiede

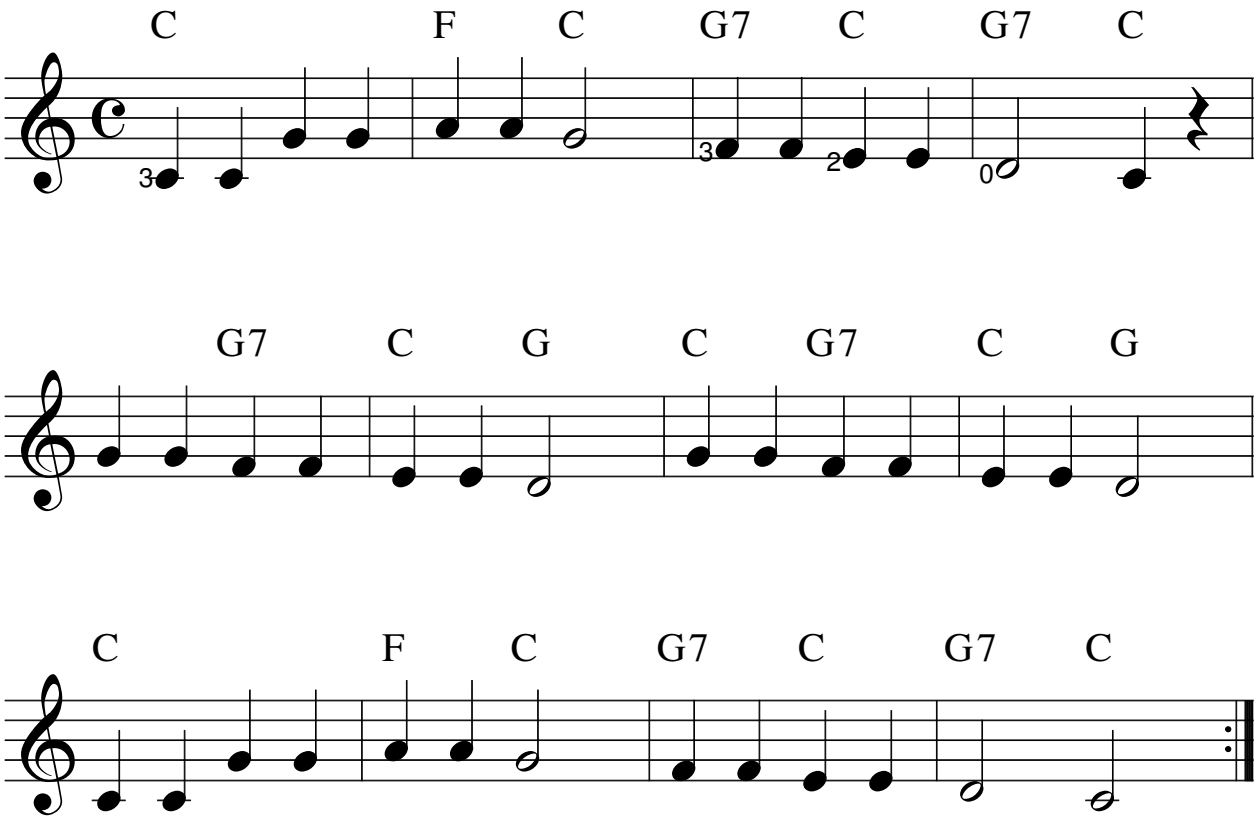

Morgen kommt der Weihnachtsmann,
kommt mit seinen Gaben:
Trommel, Pfeifen und Gewehr,
Fahn' und Säbel und noch mehr,
ja ein ganzes Kriegesheer
möcht' ich gerne haben!

Bring uns, lieber Weihnachtsmann,
bring auch morgen, bringe:
Musketier und Grenadier,
Zottelbär und Panthertier,
Roß und Esel, Schaf und Stier,
lauter schöne Dinge!

w1132